

Nº orden en inventario:76 (Revertible núm. 2)

Denominación : Nuevo Colegio José Iturbi

Naturaleza: servicio público

Destino: equipamiento educativo

Descripción y Situación: solar de 11.745 m2 en término de Burriana, partida Ecce-Homo hoy Camino Ecce-Homo y Baix.

Superficie: solar de 11.745 m2

Lindes: Norte: C/ en proyecto, conectará con la Av. Jaime I y Camí Ecce-Homo, Sur, acequia de la Bosca y Cooperativa Agrícola San José de Burriana, Este, Camí Ecce-Homo y Oeste, Cooperativa Agrícola San José de Burriana, Almacén Municipal y terrenos Ayuntamiento.

Título propiedad: Escritura compra venta, núm. Protocolo 1212, de fecha 12 de julio de 2001, agrupación y segregación; ante la notaria Ana Valdielso Gago .

Referencia catastral: **9190903YK4199S0001TY**

Inscripción: Tomo 1551, libro 654, folio 219, finca 48353, inscripción 2ª

Valor: 112.305.690 ptas.

Observaciones: finca resultante de la agrupación de las registrales núm. 3358, 39934, 13477, 27008 y la segregada de la finca registral 2701 (de 5.581'13 m2, inscrita al Tomo 1242, libro 457, folio 107); quedando un resto de 4.744'28 m2 (núm. Inventario 77)

ACTA RECEPCIÓN COLEGIO: 13 DE ENERO DE 2004

REFERENCIA: 9190903YK4199S0001TY **-PARCELAS NO SEGREGADAS EN CATASTRO-**

AV JAIME I 57

12530 BORRIANA / BURRIANA (CASTELLÓN)

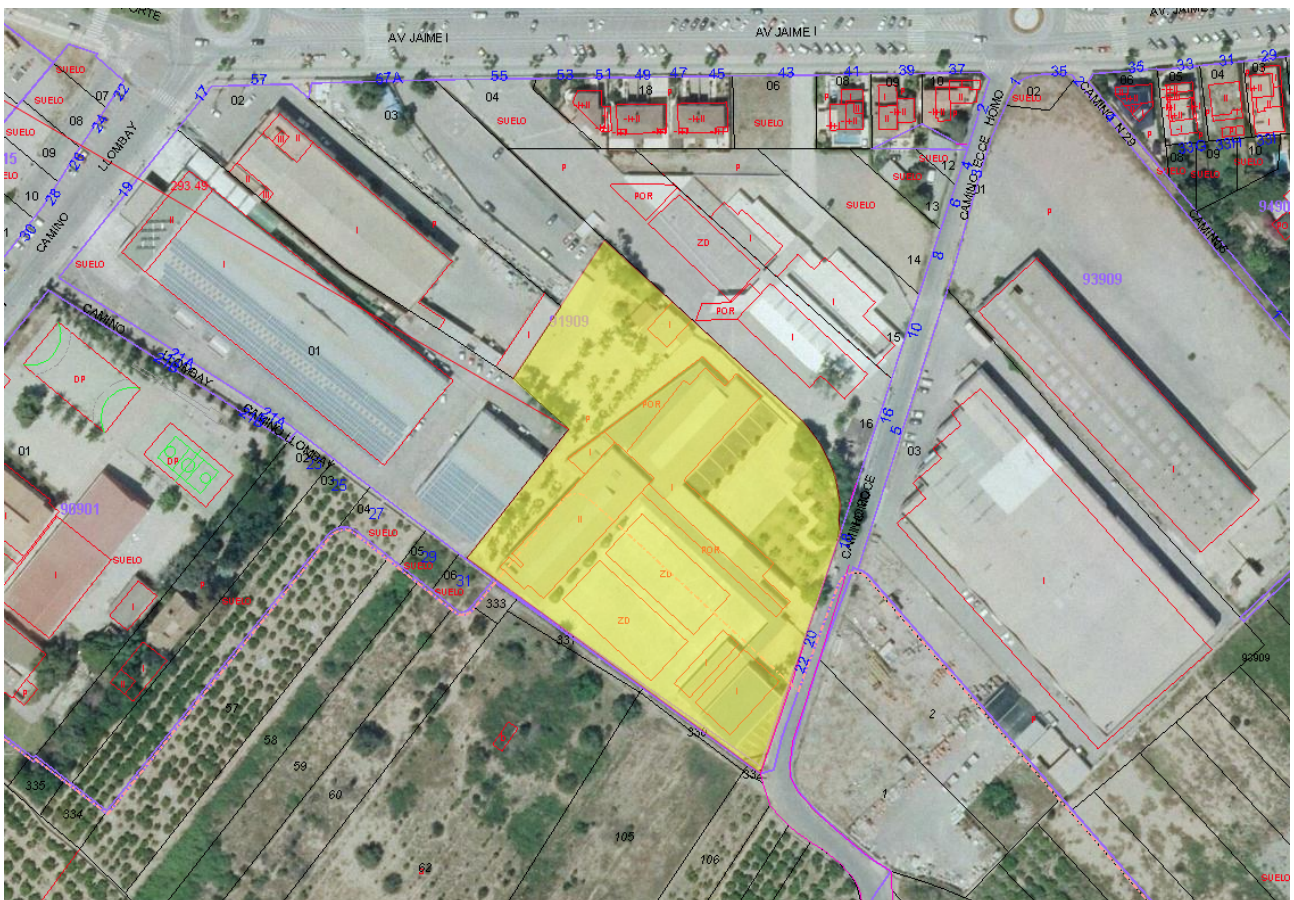

Nº orden en inventario:77

Denominación : Resto antiguo Colegio José Iturbi

Naturaleza: servicio público, según calificación PGOU

Descripción y Situación: solar de 4.744'28 m2 en término de Burriana, partida Ecce-Homo hoy Camino Ecce-Homo.

Superficie: solar de 4.744'28 m2

Lindes: Norte: C/ en proyecto, conectará con la Av. Jaime I y Camí Ecce-Homo, Sur, acequia de la Bosca y Cooperativa Agrícola San José de Burriana, Este, finca resto y Oeste, Av. Jaime I.

Título propiedad: Escritura compra venta, núm. Protocolo 1212, de fecha 12 de julio de 2001, agrupación y segregación, ante la notaria Ana Valdielso Gago.

Referencia catastral: 9190903YK4199S0001TY

Inscripción:Tomo 1551, libro 654, folio 221, finca 48354, inscripción 1ª

Valor: 45.379.578 ptas.

Observaciones: finca resultante de la agrupación de las registrales núm. 3358, 39934, 13477, 27008 y la segregada de la finca registral 2701 (de 5.581'13 m2, inscrita al Tomo 1242, libro 457, folio 107); quedando un resto de 11.745 m2 **(núm. Inventario 76)**

