Figura 1: Ubicación de restos arqueológicos subacuáticos.

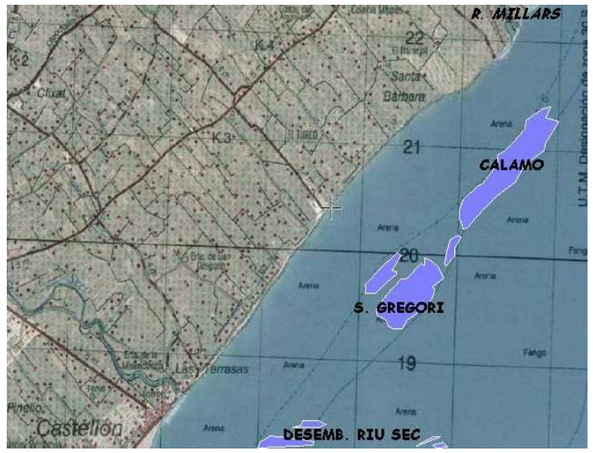

Figura 2: Ubicación de restos arqueológicos subacuáticos
(Ficha CASCV 3-3-10).

Figura 3: Canal de Les Salines
(Ficha CASCV 3-8-10).

Nº de listado: 44, 45.

Nombre: Canal de les Salines, Costa de Burriana.

Descripción: Como queda indicado en el título recogemos en este bloque aquellos hallazgos realizados fuera de la zona terrestre, por tanto, con carácter submarino. Dentro del mismo, se pueden establecer diferencias, según su ubicación o localización con respecto a la línea de costa y su entidad y cronología.

Por un lado, encontramos aquellos que se han venido relacionando con los asentamientos arqueológicos emplazados junto al mar y que hemos englobado bajo el nombre de "**costa de Burriana**" debido a la dispersión que adoptan dentro de la misma. Aparecen catalogados en la DGP como: Cargador de Onda (desembocadura del río Seco), Desembocadura del río Mijares, El Calamó, Sant Gregori y Fondeadero de Burriana. Se trata, en general, de hallazgos puntuales de cronología variada que abarca desde época fenicia hasta la medieval, siendo los más destacados, como decimos, los relacionados con los asentamientos ibéricos y romanos de El Calamó y Sant Gregori.

Por otra parte, sin relación alguna con los anteriores, a excepción quizás de los restos muebles de época medieval y moderna, se localizan los vestigios constructivos de las antiguas **Salinas** de Burriana, hoy día, totalmente inundados por el mar, debido a las variaciones sufridas por la línea de costa, que lógicamente quedan relacionados con la Gabela de la Sal y con las propias Salines y la Casa de Les Salines.

Los vestigios constructivos que se conservan junto al *Estany de la Vila de Burriana,* registrados con el nombre de "Canal de les Salines" en los inventarios de la DGP, como su nombre indica, quedan formados por una canalización que corresponde al "*canal emisario del agua del mar a las salinas*" (Villalmanzo, 1987), pudiendo corresponder los restos localizados al siglo XVI.

Fuentes: Inventario de Yacimientos Arqueológicos de la DGP (Ficha CASCV, 8/3/2010; 9/3/2010; 10/3/2010; 9/3/2010;8/3/2010; 3/3/2010; 3/8/2010).

Bibliografía: Fernández Izquierdo, 1980; Ramos, Wagner y Fernández, 1991; Viciana (1563); Villalmanzo, 1987.

Doc. Gráfica: Fig**.** 1. Arqueòlegs C.B.; Fig. 2 Ficha DGP: CASCV 3-3-10.