

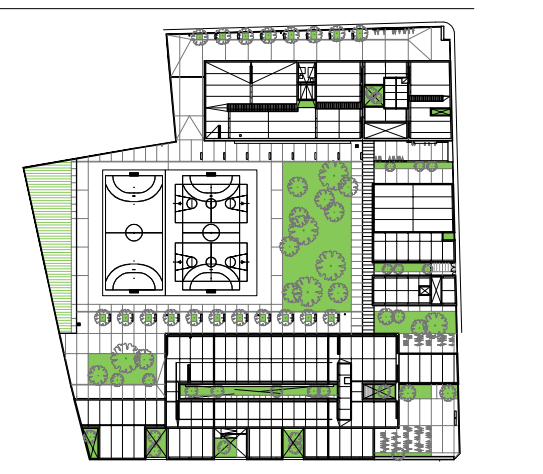

PROYECTO EJECUCIÓN  
 NUEVO I.E.S. JAUME I DE BORRIANA

NOVIEMBRE 2019  
 Plaça Manuel Sanchis Guarné, 6  
 Borriana, Castellón

Arquitecto:  
**santactea**  
 RUIZ DE LA FUENTE  
 Roberto Santactea Fayos



Promotor:  
**MAGNÍFIC**  
**AJUNTAMENT**  
**DE BORRIANA**

SECUNDARIA Y BACHILLER. PLANTA BAJA.  
 CUMPLIMIENTO NORMATIVA ACCESIBILIDAD.

Escala: 1/100  
 Plano nº: PO-SA.SB.01



PROYECTO EJECUCIÓN  
 NUEVO I.E.S. JAUME I DE BORRIANA

NOVIEMBRE 2019  
 Plaça Manuel Sanchis Guarnier, 6  
 Borriana, Castellón

Arquitecto:  
**santatecla**  
 arquitectes  
 Roberto Santatecla Fayos

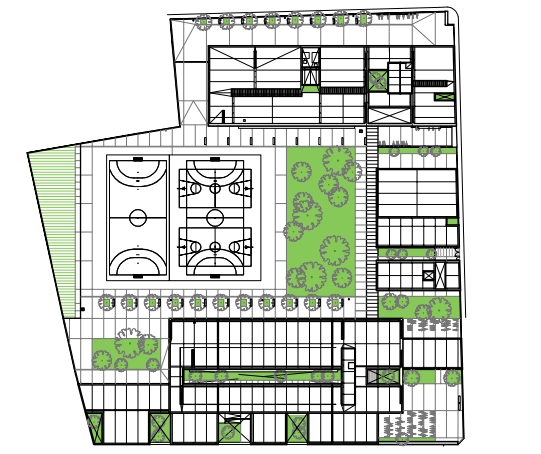

Promotor:  
**MAGNIFIC AJUNTAMENT DE BORRIANA**

SECUNDARIA Y BACHILLER. PLANTA PRIMERA  
 CUMPLIMIENTO NORMATIVA ACCESIBILIDAD.

Escala: 1/100  
 Plano nº: PO-SA.SB.02

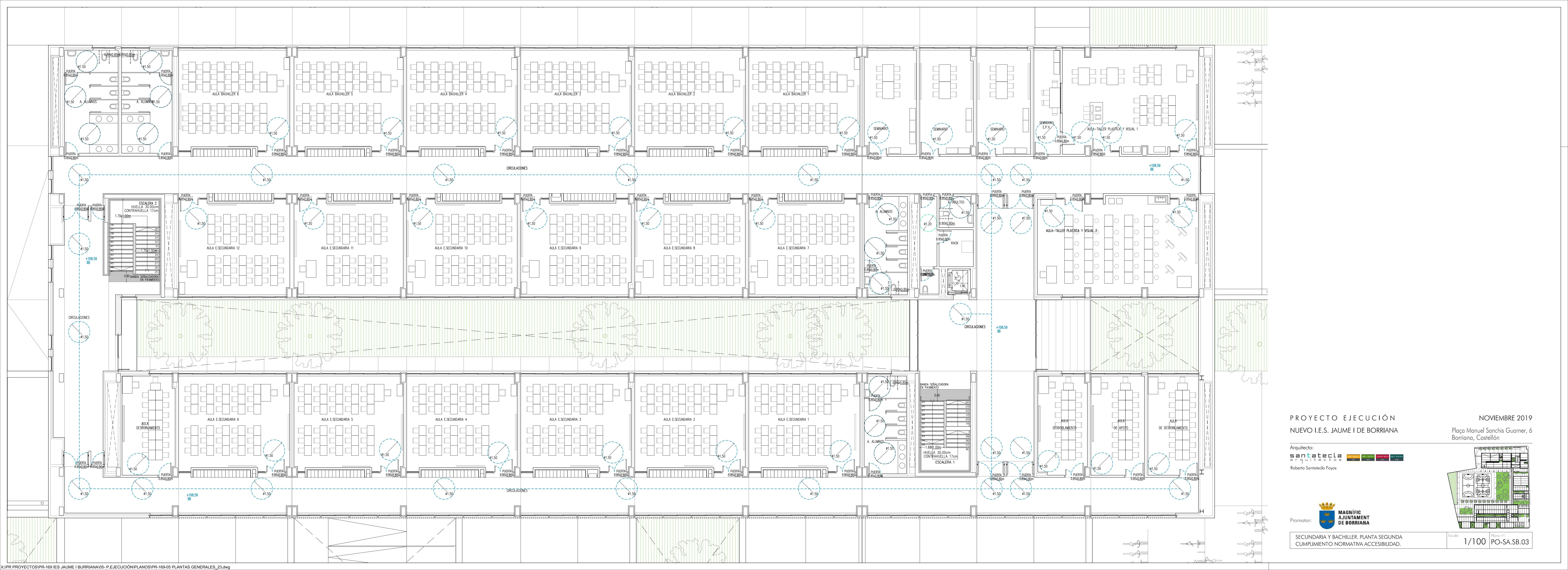

PROYECTO EJECUCIÓN  
 NUEVO I.E.S. JAUME I DE BORRIANA

NOVIEMBRE 2019  
 Plaça Manuel Sanchis Guarné, 6  
 Borriana, Castellón

Arquitecto:  
**santatecla**  
 arquitectes  
 Roberto Santatecla Fayos

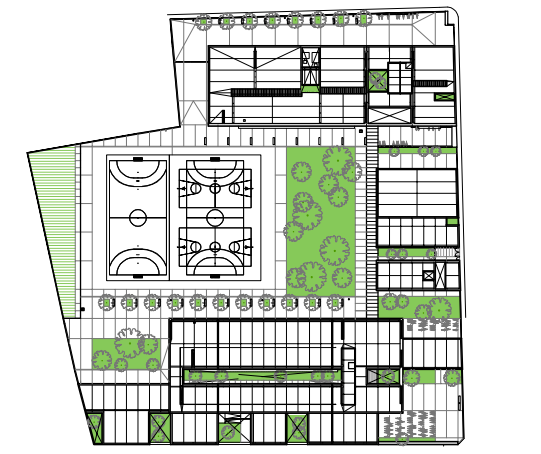

Promotor:  
**MAGNIFIC AJUNTAMENT DE BORRIANA**

SECUNDARIA Y BACHILLER. PLANTA SEGUNDA  
 CUMPLIMIENTO NORMATIVA ACCESIBILIDAD.

Escala: 1/100  
 Plano nº: PO-SA.SB.03

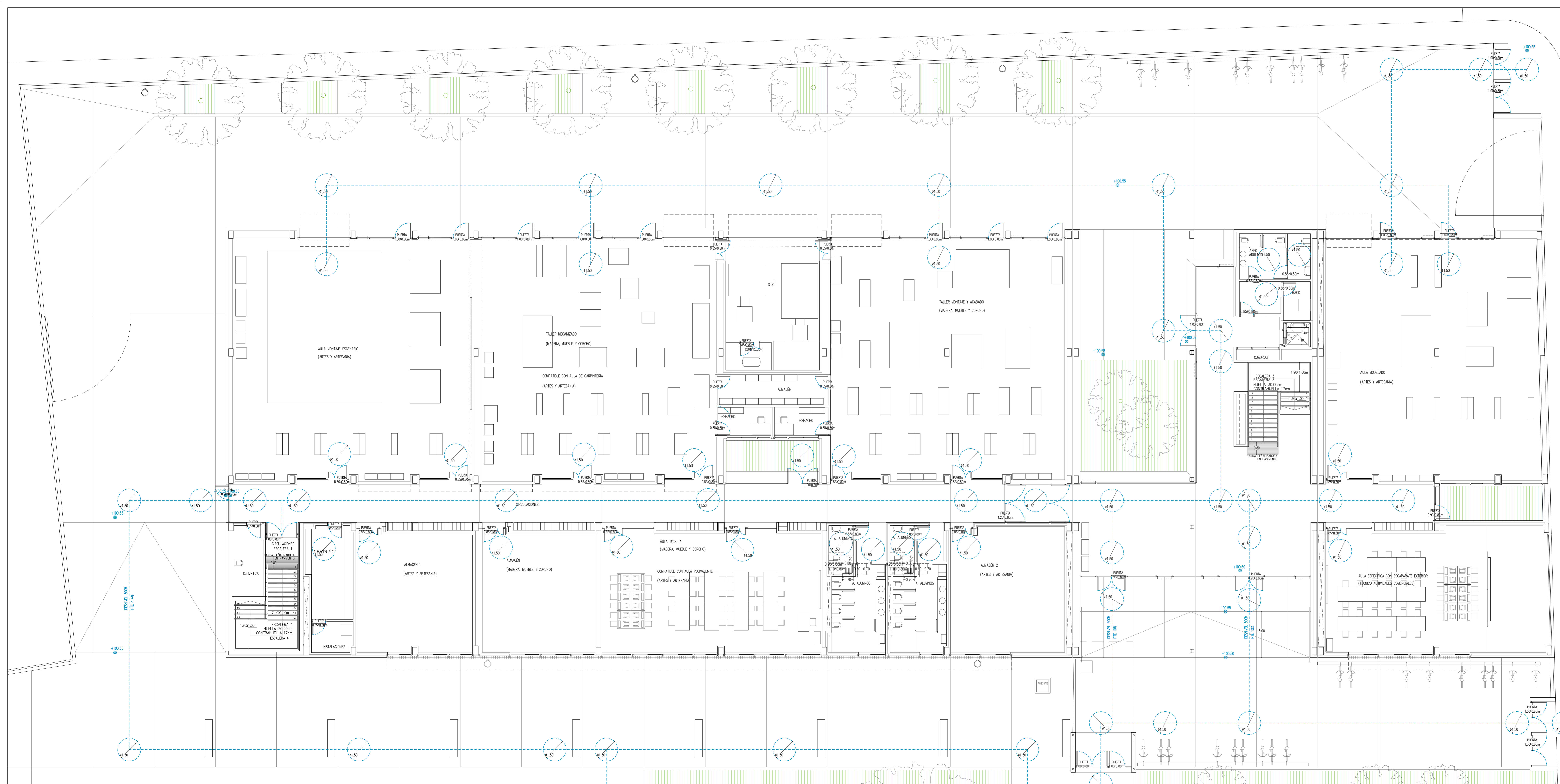

PROYECTO EJECUCIÓN  
 NUEVO I.E.S. JAUME I DE BORRIANA

NOVIEMBRE 2019  
 Plaça Manuel Sanchis Guarnier, 6  
 Borriana, Castellón

Arquitecto:  
**sanitacta**  
 Roberto Santacoba Feyos

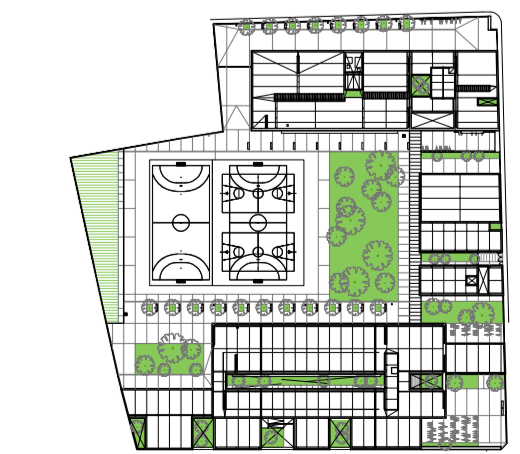

Promotor:  
**MAGNÍFIC ALJUNTAMENT DE BORRIANA**

CICLOS FORMATIVOS. PLANTA BAJA.  
 CUMPLIMIENTO NORMATIVA ACCESIBILIDAD.

Escala: 1/100 PO-SA.CF.01

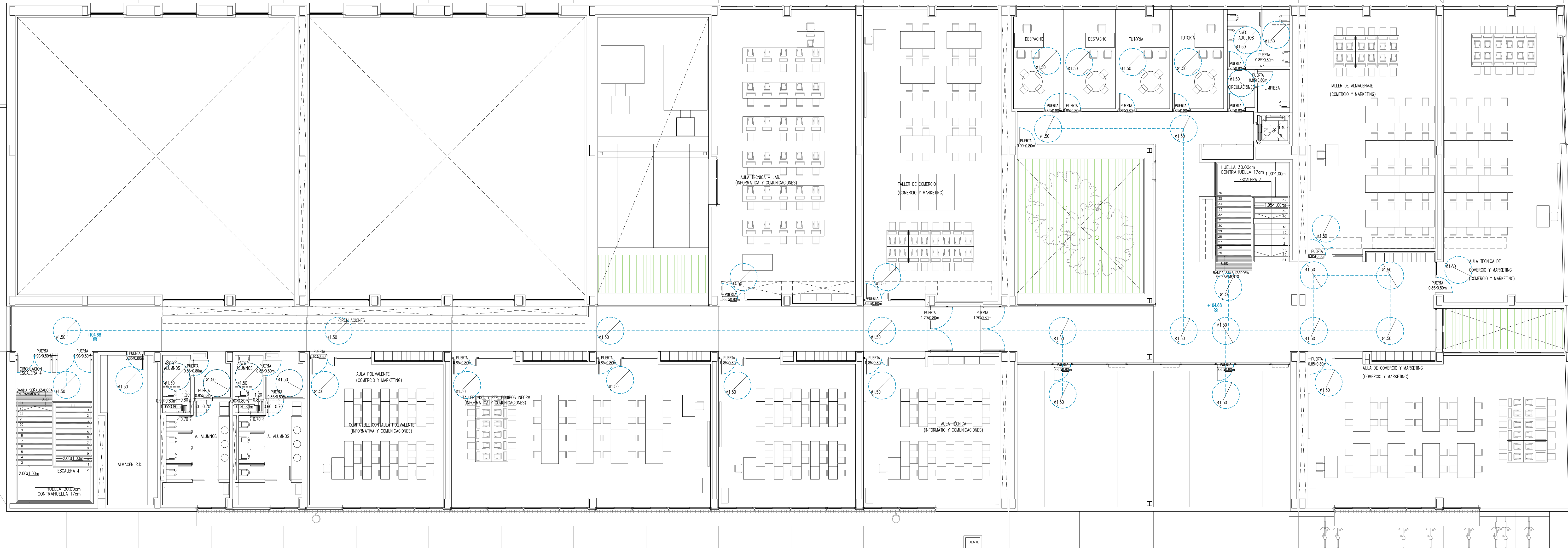

PROYECTO EJECUCIÓN  
 NUEVO I.E.S. JAUME I DE BORRIANA

NOVIEMBRE 2019  
 Plaça Manuel Sanchis Guarnier, 6  
 Borriana, Castellón

Arquitecto:  
**santatecla**  
 arquitectos  
 Roberto Santatecla Fayos

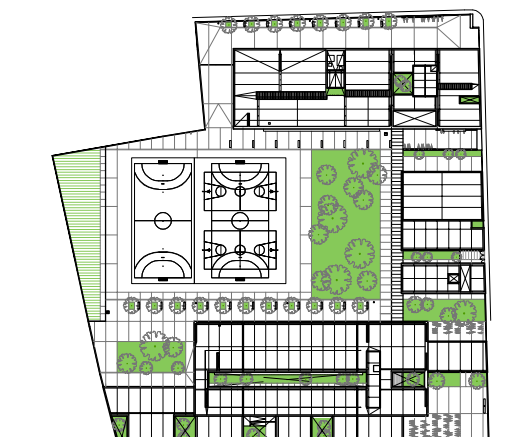

Promotor:  
**MAGNÍFIC**  
**AJUNTAMENT**  
**DE BORRIANA**

CICLOS FORMATIVOS. PLANTA PRIMERA  
 CUMPLIMIENTO NORMATIVA ACCESIBILIDAD.

Escola  
 1/100  
 Plano nº:  
 PO-SA.CF.02

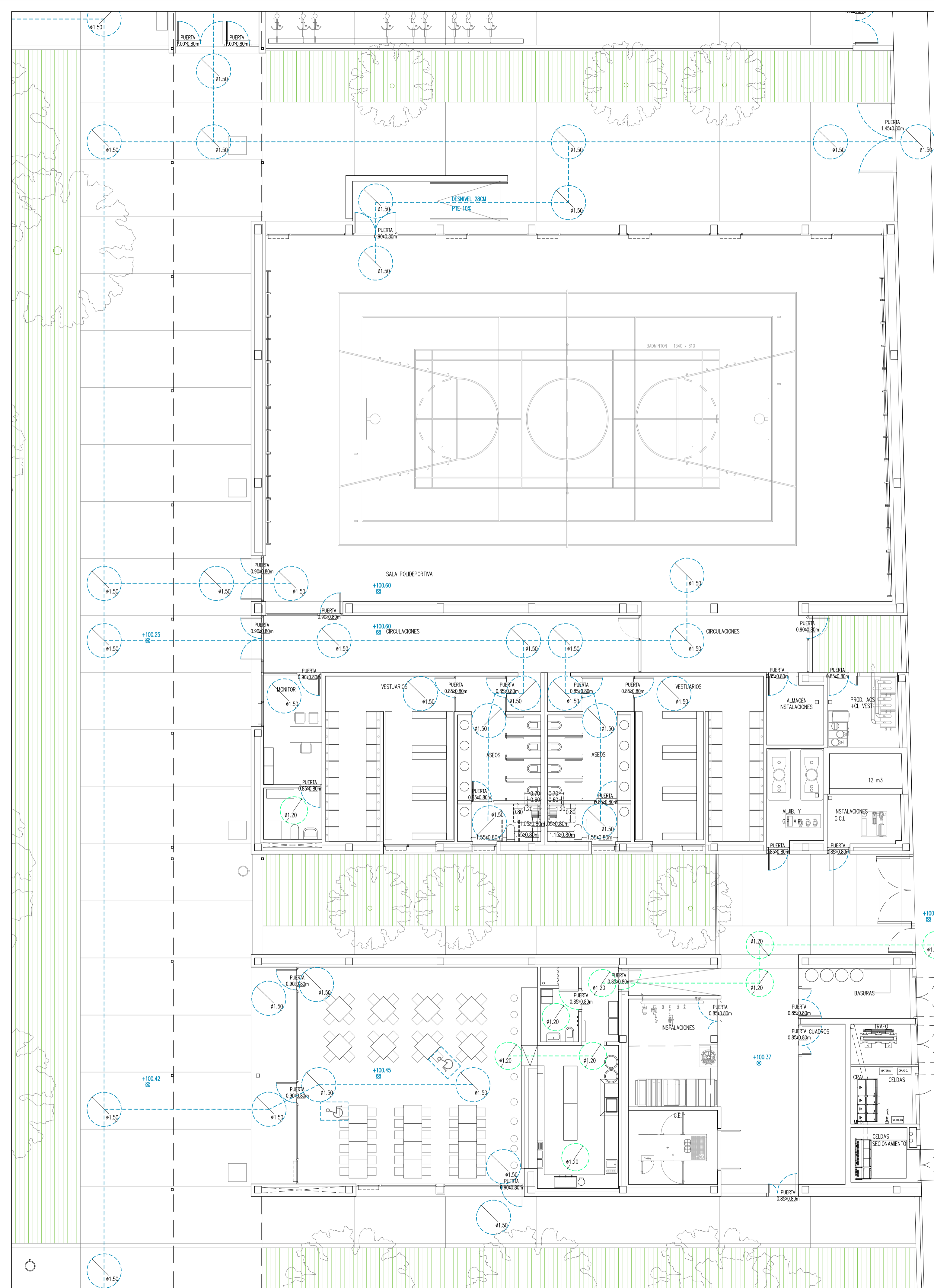

0.90x0.80m  
1:100x0.80

PROYECTO EJECUCIÓN  
 NUEVO I.E.S. JAUME I DE BORRIANA

NOVIEMBRE 2019  
 Plaça Manuel Sanchis Guarnier, 6  
 Borriana, Castellón

Arquitecto:  
**santatecla** ARQUITECTOS  
 Roberto Santatecla Fayos

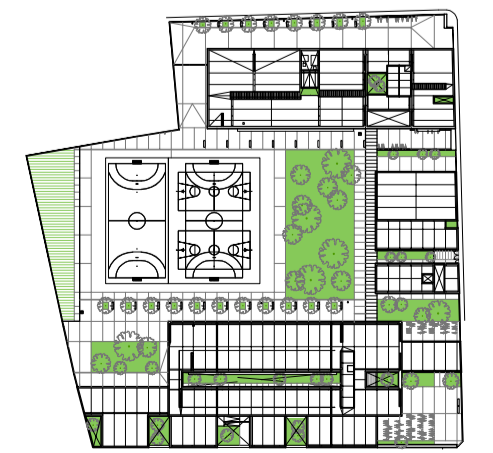

Promotor:  
**MAGNÍFIC**  
**AJUNTAMENT**  
**DE BORRIANA**

GINNASIO-CAFETERIA. PLANTA BAJA.  
 CUMPLIMIENTO NORMATIVA ACCESIBILIDAD.

Escala: 1/100  
 Plano nº: PO-SA.GC.01