

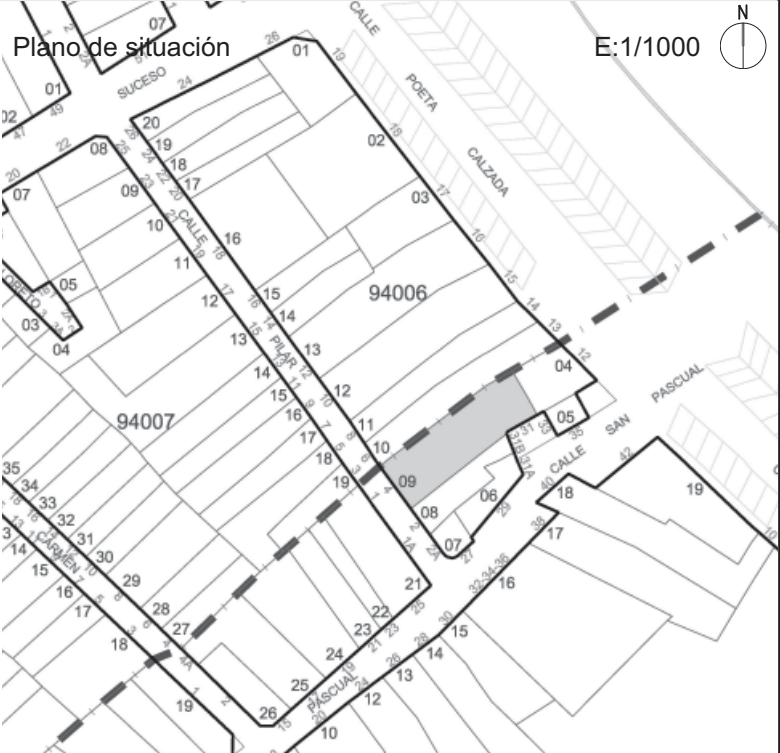



DATOS IDENTIFICATIVOS		PROTECCIÓN AMBIENTAL
Vivienda Unifamiliar	C/ Pilar, nº 4, C/ San Pascual, nº 31	Ref. Catastral: 94006/09
<p>Plano de situación</p>  <p>E:1/1000</p>	<p>Fotografía</p> 	<p>Anterior: No protegido</p> <p>Afecciones Patrimoniales: Incluido en el Área de Protección del Bien de Interés Cultural del Núcleo Histórico de la Ciutat Vella de Burriana y Barrio de Sant Blai.</p>
DESCRIPCIÓN		
<p>Vivienda unifamiliar de Planta Baja y piso. Fachada de grandes huecos en arco rebajado organizados según tres ejes verticales. Presenta gran balconada con barandilla bien trabajada que descansa sobre losa moldurada y grandes ménsulas. Destacan también las rejerías de planta baja y el portalón de madera trabajada. Fachada rematada por cornisa sobre rosetas que coronan el eje de cada hueco.</p>		
ESTADO DE CONSERVACIÓN	USOS	OBSERVACIONES
Bueno	<p>Propuesto: Residencial</p> <p>Anterior: Residencial</p>	<p>Actuaciones arquitectónicas: Ninguna</p> <p>Actuaciones arqueológicas: Ninguna</p>

IDENTIFICACIÓN PORMENORIZADA



Foto aérea

S: Superficie de parcela: (*)	144.12 m ²
PMp: Profundidad media de parcela: (*)	21.19 m
PMcp: Profundidad media del cuerpo principal:	8.30 m
Lf: Longitud de fachada: (*)	6.93 m
Lfcp: Longitud de fachada del cuerpo principal:	6.93 m
Hrc: Altura media de cornisa:	7.90 m
Hrpb: Altura media de primer forjado:	3.90 m
Altura media entre forjados:	3.70 m

(*) medición sobre plano catastral

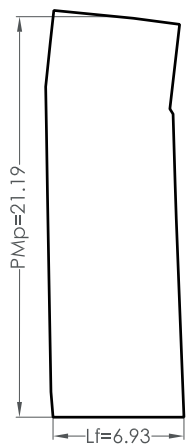

S = 144.12 m²

Planta
E: 1/400

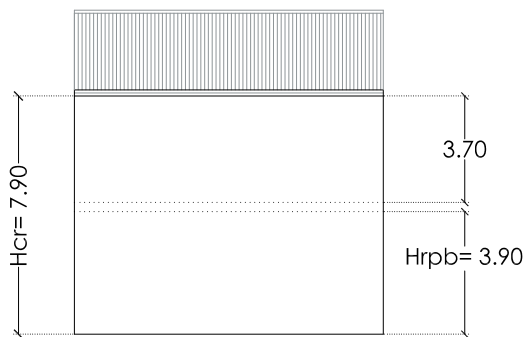

Esquema de Fachada

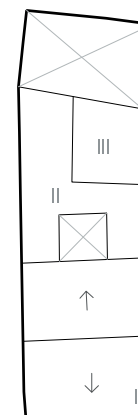

Esquema de ocupación - Planta-
E: 1/400

VALORACIÓN PORMENORIZADA

	Nº Referencia	Elem. Propios	Elem. Impr.
Cubierta			
Tipología		x	
Revestimientos		x	
Elementos singulares			
Fachada			
Alero	1	x	
Fenestración		x	
Carpinterías		x	
Rejerías	2, 3	x	
Revestimientos	1, 2, 3	x	
Color		x	
Canalón y bajantes	2		x
Elementos de interés	1, 2, 3		
Interior			
Escaleras			
Revestimientos			
Otros			



1



2



3

	Descripción
Cubierta	
Tipología	Inclinada
Revestimientos	Teja árabe
Elementos singulares	
Fachada	
Alero	Cornisa sobre friso con rosetas
Fenestración	Dinteles en arco rebajado
Carpinterías	Madera
Rejerías	Hierro forjado
Revestimientos	Enfoscado pintado
Color	Marrón, blanco
Canalón y bajantes	PVC
Elementos de interés	Ménsulas, cornisa, rosetas
Interior	
Escaleras	
Revestimientos	
Otros	



NORMATIVA DE PROTECCIÓN

PARCELA PROTEGIDA: 94006/09; C/ Pilar, nº 4, C/ San Pascual, nº 31	Área de vigilancia arqueológica -
Z.O.U. CHP - II (Título II, Capítulo 2 Sección Segunda Normas Urbanísticas PeP)	Título III, Capítulo 12 Normas Urbanísticas PeP

CONDICIONES PARTICULARES DEL NIVEL DE PROTECCIÓN

ELEMENTOS	CUERPO PRINCIPAL			PATIO	EDIFICACIÓN AUXILIAR
	Fachada - Cubierta	Fachada posterior	Interior		
PROTECCIÓN	SI	SI	SI	NO	NO
DEMOLICIÓN	NO	NO	NO	SI	SI
OBRAS PERMITIDAS	Conservación:	Conservación:	Conservación:	Conservación:	Conservación:
	x Mantenimiento	x Mantenimiento	x Mantenimiento	x Mantenimiento	x Mantenimiento
	x Restauración	x Restauración	x Restauración	x Restauración	x Restauración
	Restauración:	Restauración:	Restauración:	Restauración:	Restauración:
	x Recuperación	x Recuperación	x Recuperación	x Recuperación	x Recuperación
	x Arqueológica	x Arqueológica	x Arqueológica	x Arqueológica	x Arqueológica
	Rehabilitación:	Rehabilitación:	Rehabilitación:	Rehabilitación:	Rehabilitación:
	Modernización	x Modernización	x Modernización	x Modernización	x Modernización
	Reforma	x Reforma	x Reforma	x Reforma	x Reforma
	<u>Condiciones Generales:</u> Título I, Capítulo 1 Normas Urbanísticas del Catálogo. Sección Primera				
<u>Condiciones Particulares:</u>			<u>Condiciones Obligatorias en el caso de realizar una intervención integral en el inmueble:</u>		
<ul style="list-style-type: none"> - Restauración: <ul style="list-style-type: none"> - Fachada y cubierta: se eliminarán los "elementos impropios" señalados en la valoración pormenorizada. - Cubierta: pueden conllevar un cambio de materiales siempre que no trascienda a la imagen exterior de la misma. - Rehabilitación: <ul style="list-style-type: none"> - Fachada trasera: se deberá tener en cuenta, <ul style="list-style-type: none"> - La recuperación de los huecos originales y recomposición de la fachada con integración de estos - La recuperación de carpinterías y revestimientos originales o reconstrucción de los mismos. - No se permite la utilización de elementos volados y balcones, salvo el alero. - Interior: no se permite la modificación de las alturas existentes entre las plantas. 			<ul style="list-style-type: none"> En obras de nueva planta: <ul style="list-style-type: none"> - Ocupación de la parcela: 80% sup. parcela. - Patio: - círculo inscrito \geq 4m <ul style="list-style-type: none"> - no se permite la cubrición del patio - Edificación auxiliar: <ul style="list-style-type: none"> - número de plantas: II - altura de cornisa: la correspondiente a II plantas del cuerpo principal. - tipología de cubierta: azotea plana o inclinada - pendiente cubierta inclinada de 25% al 40% - altura total (azotea plana): antepecho de 1,50m sobre la altura de cornisa. - Fachada: huecos de proporción vertical con disposición y dimensiones característicos de la zona, paramentos planos sin elementos volados, revestimientos realizados con enfoscados maestreados pintados, carpintería de material igual al existente en el cuerpo principal. - Se permite la unión con el cuerpo principal mediante una construcción de profundidad \leq 2m y cubierta plana, el resto de parámetros de aplicación son los definidos para la edificación auxiliar. 		

PANELES CERÁMICOS: No Procede

ORDENAZA GRÁFICA

Elementos Protegidos:

PARÁMETROS OBRAS DE NUEVA PLANTA
-Esquemas de ocupación de parcela-

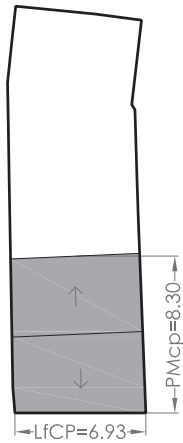

Cuerpo principal protegido
E: 1/400

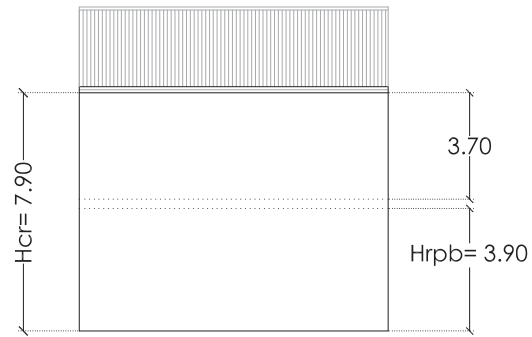

Fachada protegida

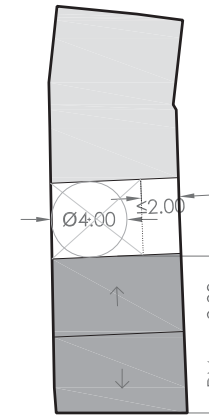

Esquema de ocupación - Planta-
E: 1/400

S: Superficie de parcela

PMp: Profundidad media de parcela

PMcp: Profundidad media del cuerpo principal

Lf: Longitud de fachada

Lfcp: Longitud de fachada del cuerpo principal

Hrc: Altura media de cornisa

Hrp: Altura media de primer forjado

Altura media entre forjados

(Nota: - cotas en metros, las medidas son aproximadas)